

**Agenzia del Territorio  
CATASTO FABBRICATI  
Ufficio Provinciale di  
Milano**

Dichiarazione protocollo n. 744379 del 03/10/2002

Planimetria di u.i.u. in Comune di Milano

Via Arqua'

civ. 18

Identificativi Catastali:

Sezione:

Foglio: 236

Particella: 67

Subalterno: 701

Compilata da:  
Erami Giorgio

Iscritto all'albo:  
Geometri

Prov. Milano

N. 9579

Scheda n. 1

Scala 1:200

PIANO TERRA h. 3,70

Mappale 34

Mappale 87

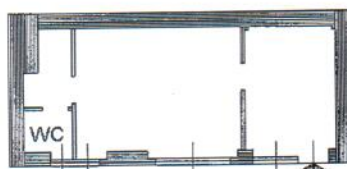

Mappale 63

Cortile  
Mappale 32



Catasto dei Fabbricati - Situazione al 10/09/2021 - Comune di MILANO(F205) - < Foglio: 236 Particella: 67 - Subalterno 701 >  
VIA ARQUA' n. 18 piano: T;

Firmato Da LUCA D'ANGELO Emesso Da INFOCERT FIRMA QUALIFICATA 2 Serial#: df6daa6